

# Samarbeid for å løfte en region



**Samarbeid mellom** Telemark fylkeskommune, Skien kommune, Porsgrunn kommune, Bamble kommune, Siljan kommune, Jernbaneverket og Statens vegvesen.





Et attraktivt byområde - grunnlag for vekst!



# Hva er spesielt med Grenland?

- 4 kommuner
- Felles bo- og arbeidsmarked
- Over 100 000 innbyggere men lav befolkningsvekst
- Vi bor for spredt

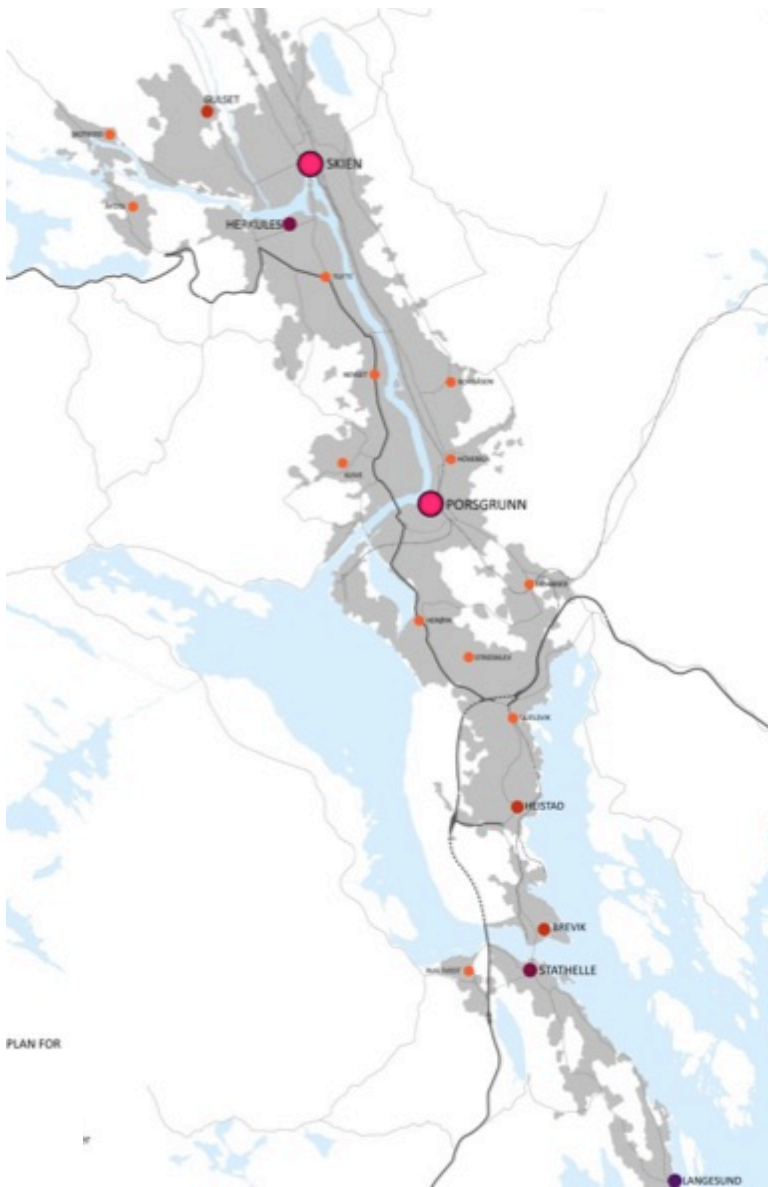

# Vi skal

Skape befolkningsvekst og arbeidsplasser

Utvikle gode byområder

Gjøre det bedre for næringstrafikken

Få flere til å reise miljøvennlig







  
 DET KONGELIGE SAMFERDSLESDEPARTEMENT  
**Prop. 134 S**  
 (2014-2015)  
 Proposisjon til Stortinget (første til stortingsvedtak)  
 Utbygging og finansiering av  
 Bypakke Grenland fase 1 i Telemark

**kr 2,7 mrd bypakke**

**kr 250 mill. kr i belønningsavtale**

**Kan forhandle Byvekstavtale**

HER  
 BYGGER  
 bypakke  
 GRENLAND

Vi bygger mye fremover!



# En felles plan er grunnlaget

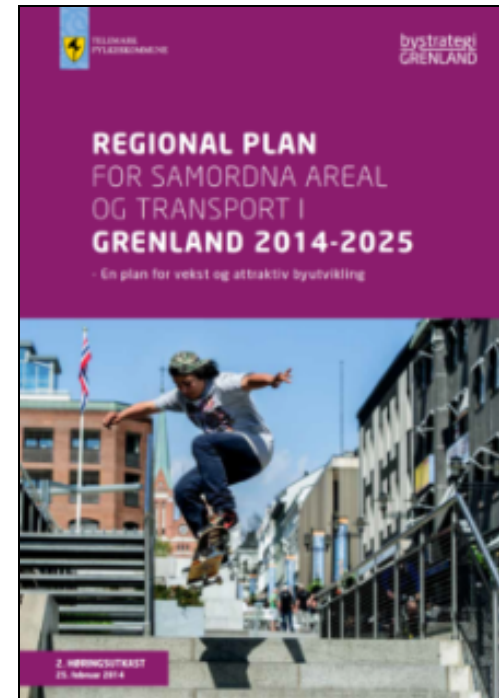

bystrategi  
GRENLAND

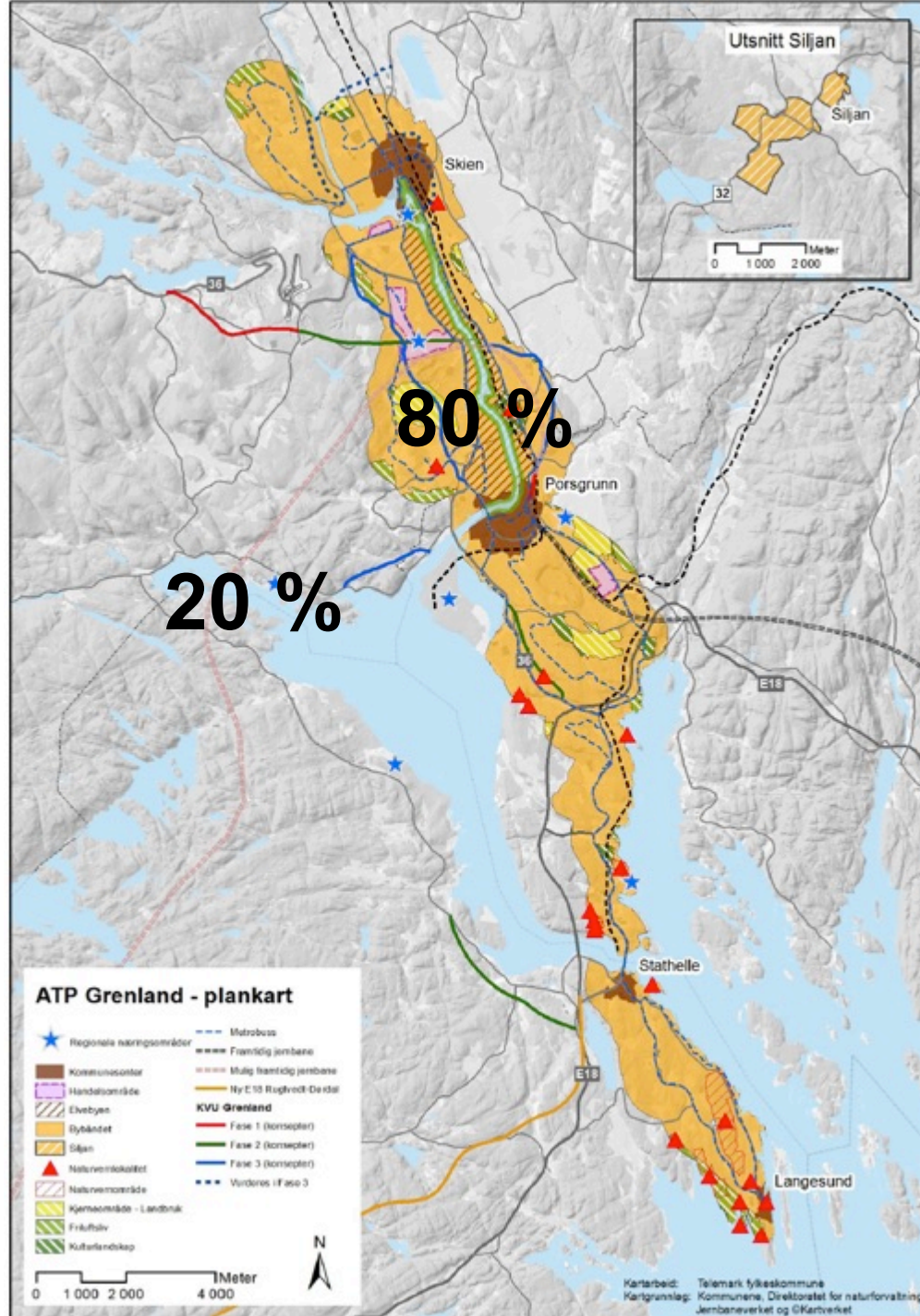



Vi skal bo tettere for å  
transportere oss mindre







Sentrum skal ha gode møteplasser for alle



# Satsing på sentrum gir resultater



R8 Group skal få liv i Arkaden Skien Storsenter.

## R8 Group kjøper Arkaden Skien Storsenter

R8 Group blir opp 145 millioner kroner når de kjøper Arkaden Skien Storsenter fra Nordea Liv.

Dag-Jørgen Saltnes **NYHETER** fredag 27. januar 2017 15:31 (Oppdatert 27. januar 2017 15:31)

## Har investert 140 millioner - til nå

Steinar Moe Eiendom eier norddelen av Klosterøya øst for hovedveien. Cellulosefabrikken rives, og firmaet kan tenke seg å kjøpe Smieøya.

23.11.2016 kl. 06:20



Tore Øyvind Moe  
Tlf: 977 00 395

- Vi skal være ferdige med rivingen for Kunstfestivalen starter 11. mai, forteller Steinar Moe.

Hans firma ble nærmest ved en tilfeldighet for to år siden involvert i eiendom på Klosterøya.

- Jeg har et nært samarbeid med Tyrilistiftelsen og har bygget for dem gjennom 25 år. De har for lite plass i Snipetorp. Jeg fant en tomt i Porsgrunn, men den kunne ikke brukes på grunn av kvikkleire. Klosterøya kjente jeg ikke mye til, men tok en telefon til Haavard Skare i Bratsberggruppen. En uke etter hadde vi en avtale på plass.

### 400 meter lang eiendom

Mer er kjøpt og de eier nå området fra nedkjøringen til Klosterøya øst til Damfoss. 50 millioner kroner er brukt på de 25 dekanene som strekker seg over 400 meter. Tyrilistiftelsens nybygg på 3.000 m<sup>2</sup> kommer på 90 millioner kroner i tillegg.

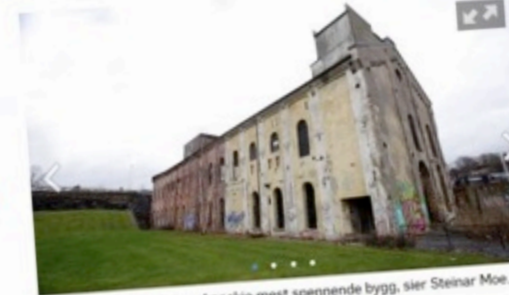

SMIEØYA: PMS er Skiens kanskje mest spennende bygg, sier Steinar Moe.

## REIS SMART - TA BUSSEN

Alle 30 dagers periodekort Telemark kan brukes uavhengig på alle lokal- og ekspressruter i hele Telemark, unntatt tog og fleksiruter.

Periodekort Voksen

1350,-

KLIKK HER



Nordlandskjøresone Nordlandskjøresone Nordlandskjøresone Selskaper i samarbeid med NOR-WAY BUSSEN



# Felles plan og enighet over tid.....

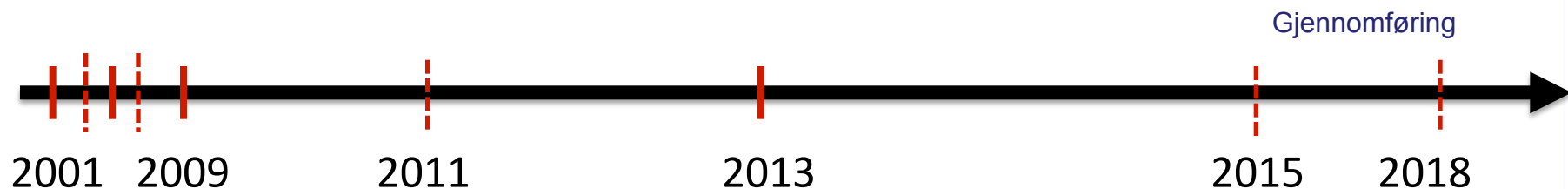
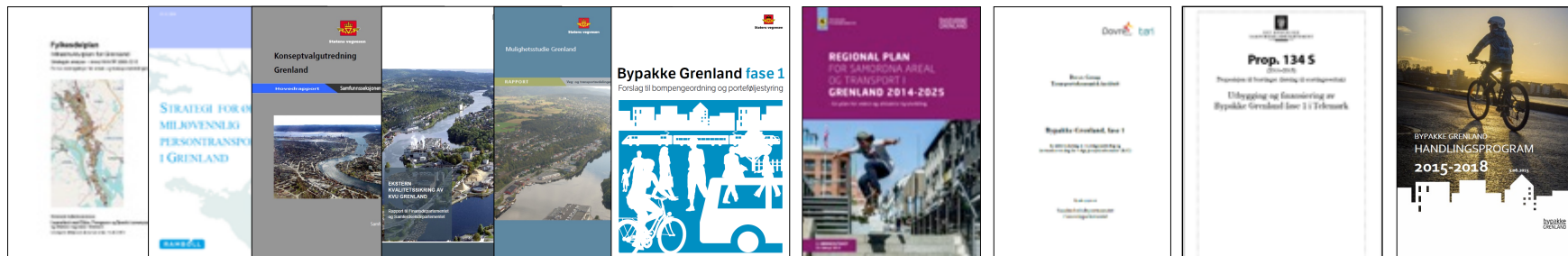
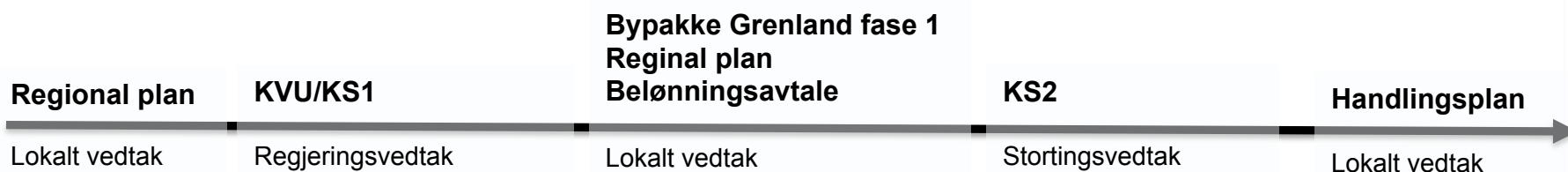

Tidslinje med stortingsvalg — kommunevalg - - - - -

**bystrategi**  
**GRENLAND**



...førte til Bypakke Grenland fase 1



og 4 årig avtale om belønningsmidler

bystrategi  
GRENLAND



# Hva må til?

## Stå samlet utad

- Ta kampene på bakrommet
- God kommunikasjon er alt







Klipp snorer og feire hvert spadetak sammen





Legge til rette for medvirkning

bypakke  
GRENLAND



INFORMASJON

Mandag 3. oktober kl. 12.00  
starter innkreving av bompenger



Pisk.....

bypakke  
GRENLAND





## Syns du buss for en tier er billig?

Med periodekort for voksen koster bussen til og fra jobb\* mindre enn **10 kroner** per tur!

Med periodekort student/ungvoksen koster bussen til og fra jobb eller skole\* **7 kroner** per tur!

\* 21 dager per måned

Snakker vi **buss**?

/// farte.no

bypakke  
GRENLAND

...og gulerot

# Dialog med staten



## Byvekstavtale





Vi samarbeider for å lykkes!

*«Vi har store ambisjoner...  
Og vi er klare for byvekstavtale  
med staten!»*

**bystrategi**  
**GRENLAND**



# Vi bygger fremtidens Grenland

