

INNBYGGERINVOLVERINGSPROSJEKT

SIRABUER OM LANDSKAP OG ENERGI

BEATRICE ROSSEBØ
ARKITEKT OG STEDSUTVIKLER
BYANTROPOLOGENE

+47 93477176
beatrice@byantropologene.no



CIRKA 200 INNBYGGERE

DEN VESTLIGSTE KOMMUNEN I NORGE

MINSTE KOMMUNEN I INNBYGGERANTALL

NEST MINST KOMMUNE I LANDAREAL

UTSIRA





Første kvinnelige ordfører Aasa Helgesen



Turisme med fokus på lokale råvarer



Street art og kunst



Gavmild befolkning

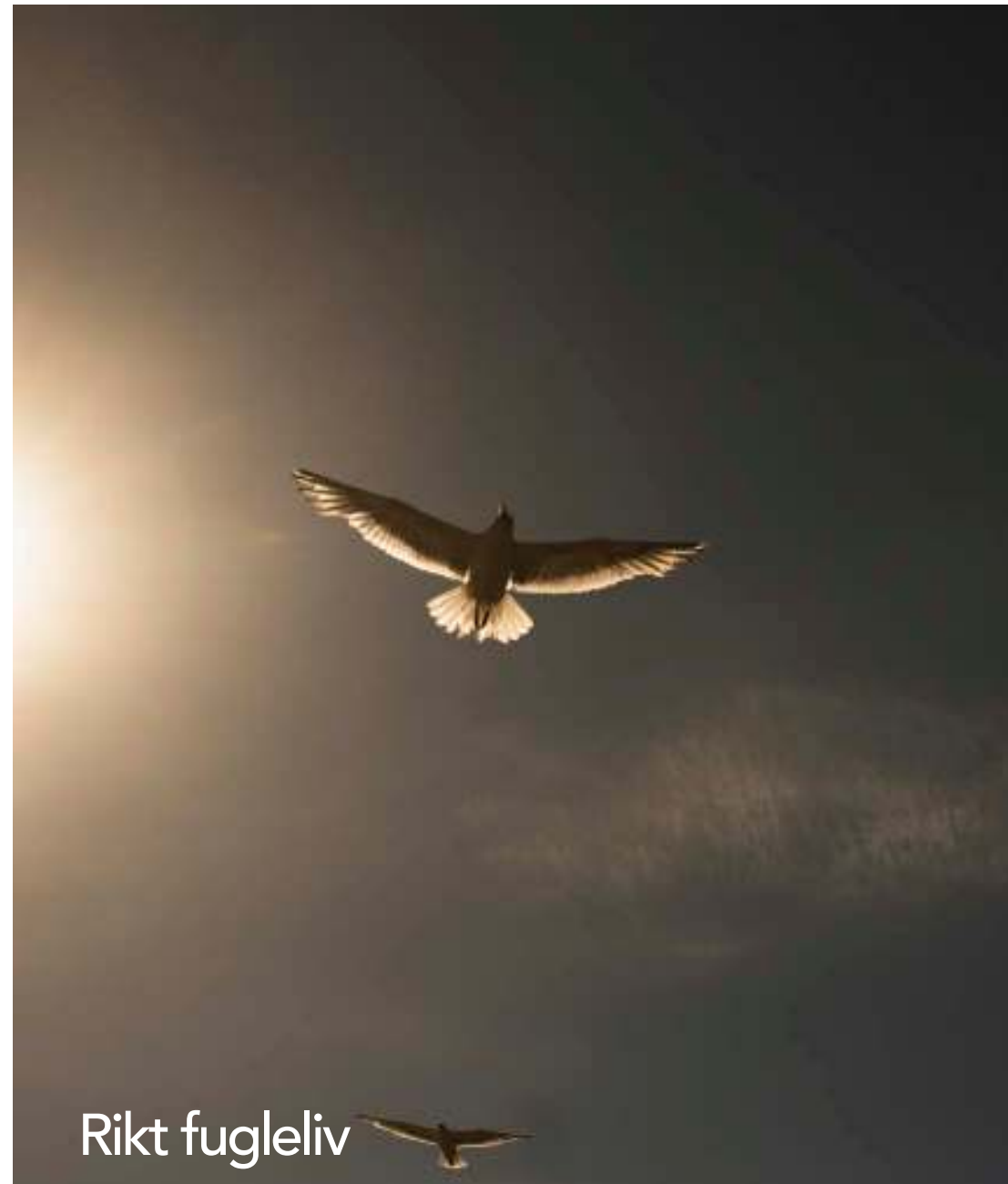

Rikt fugleliv



Høyest beliggende fyrlys



Tidligere fiskerisamfunn



Mye vind, vær og sol!

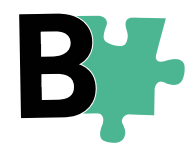

TO VINDMØLLER I NORDØST

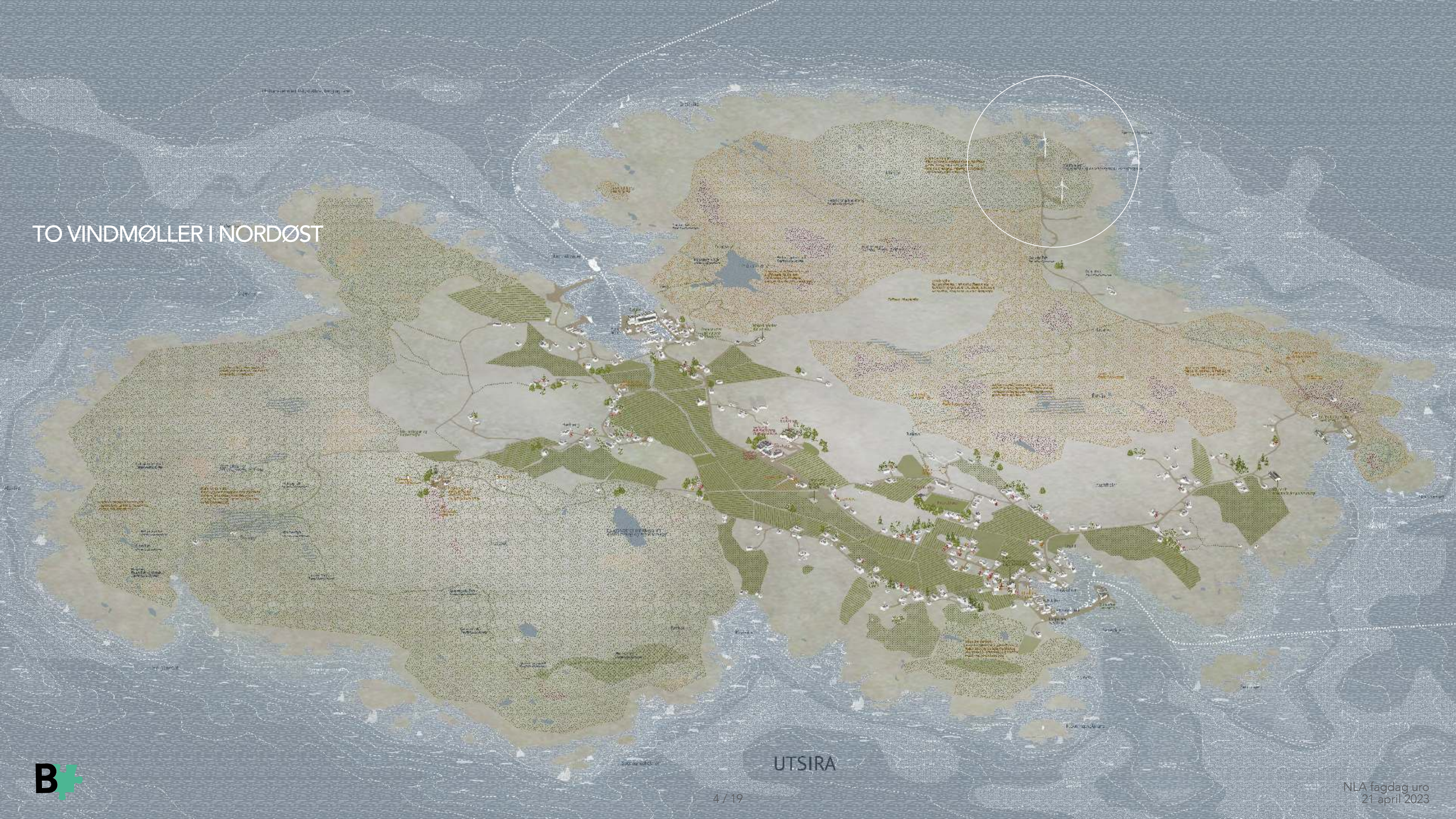

UTSIRA





Verdens første vind hydrogen anlegg

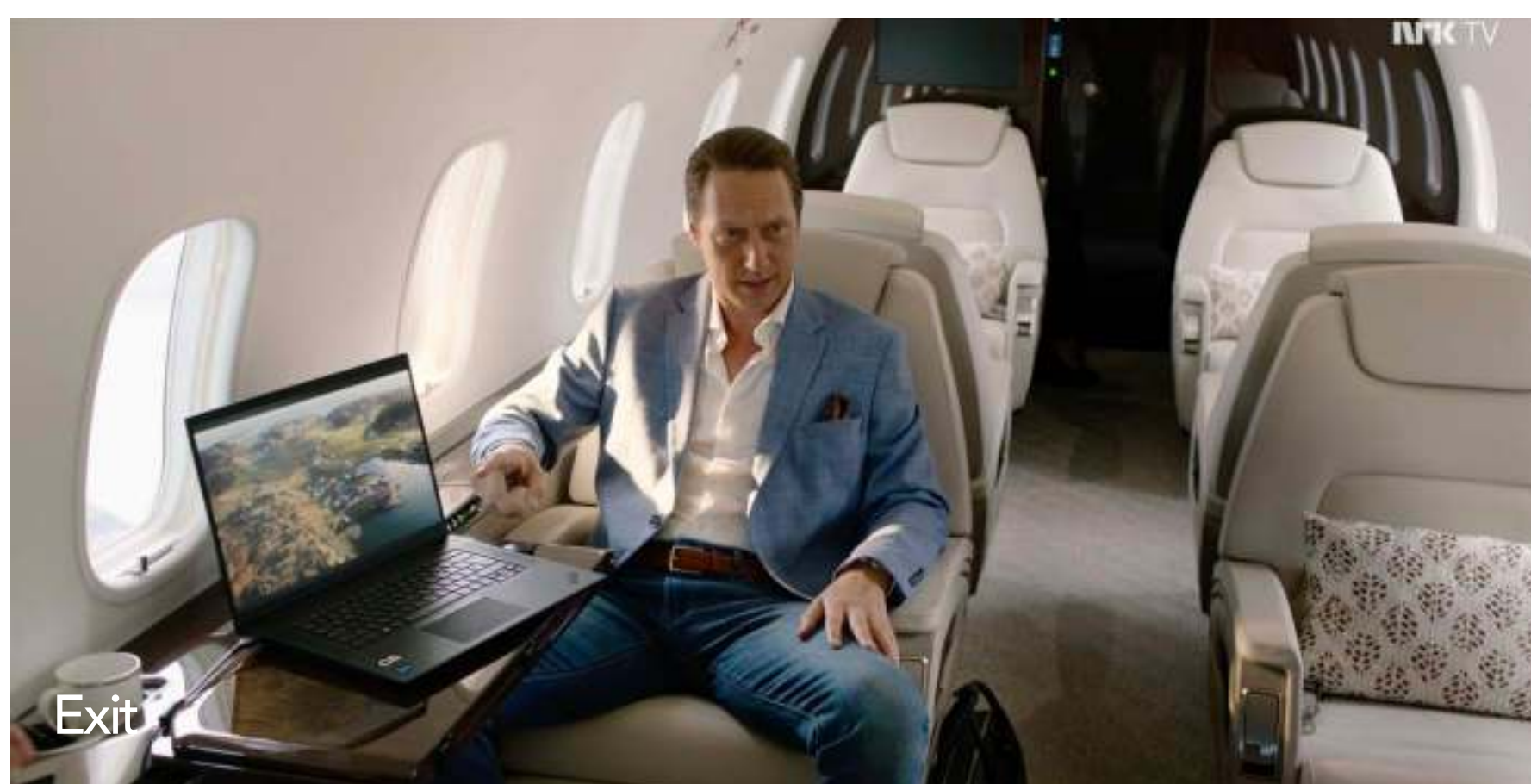

Exit



Utbygging av vindkraft til sjøs på Utsira Nord

HVORFOR VAR VINDKRAFT PÅ UTSIRA
INTERESSANT FOR OSS Å JOBBE MED?



HVA MENER FOLK (FAKTISK) OM VINDKRAFT?

SOLVIND OG UTSIRA KOMMUNE

SAMSKAPINGSPOTENSIALE?



RÅDGIVNING PÅ SOSIAL BÆREKRAFT

KUNNSKAPSGRUNNLAG

INVOLVERENDE PROSESSER

VERDI FOR FREMTIDEN



Foto: Siv Dolmen



FOLK I FOKUS NÅR STEDER SKAL UTVIKLES!

KVALITATIVE METODEDET OG DATA

SNAPPE MED FOLK

OPPLEVE STEDET

“HVORFOR?”

POLARISERT DEBATT

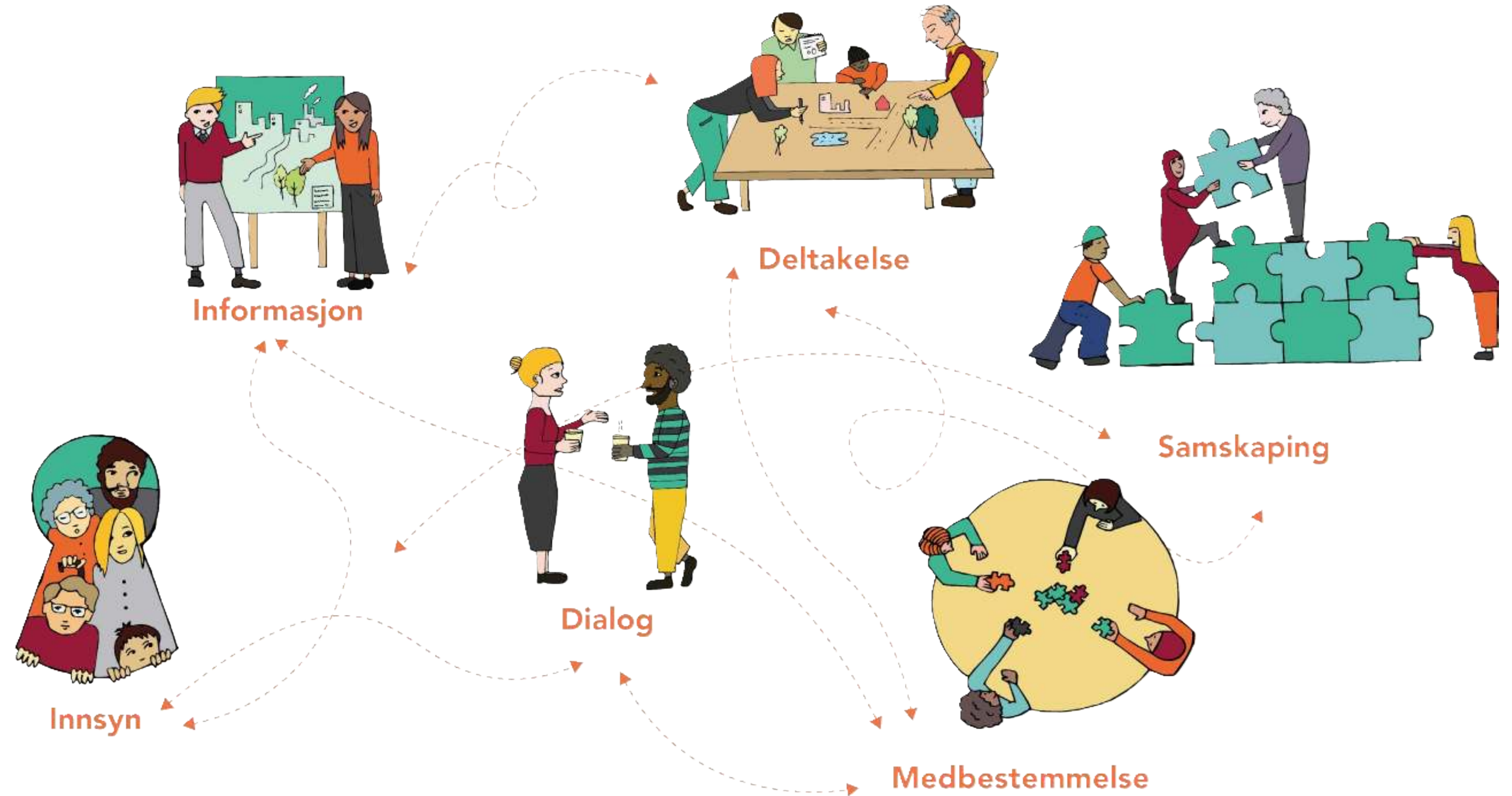

ÅPEN STAND PÅ JOKEREN



VERKSTED MED BARN OG UNGDOM

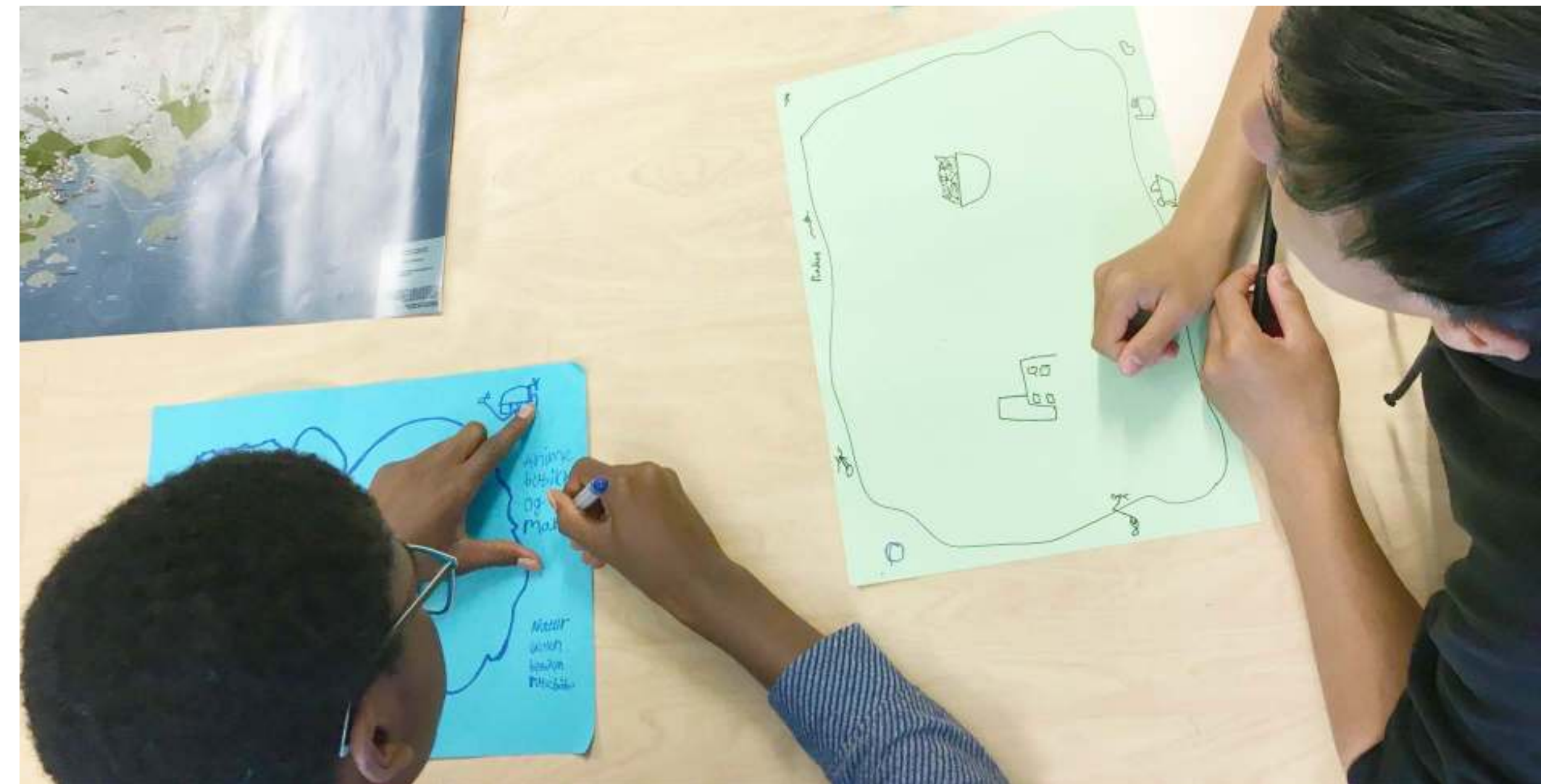
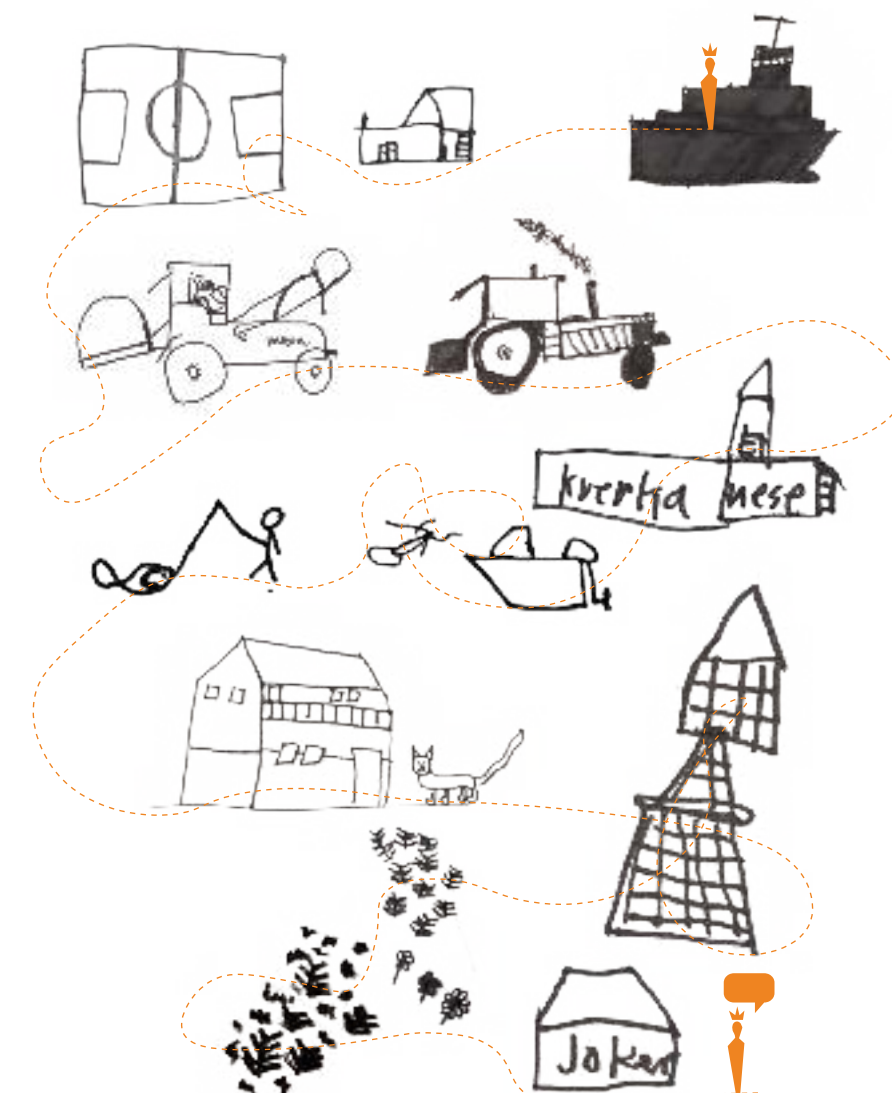

DYBDEINTERVJUER



PÅ-STEDET-INTERVJUER



DELTAGENDE OBSERVASJON



STEDSOBSERVASJON



HVA TENKER SIRABUER OM ...

ET UTSIRA I ENDRING?

NULL-UTSLIPPSSAMFUNN?

DE EKSISTERENDE VINDTURBINENE?

VINDKRAFTUTBYGGING PÅ UTSIRA?

VINDKRAFT, KLIMA OG MILJØ?

VINDKRAFTDEBATTEN?

SOLVIND?

HVA KAN SOLVIND GI TILBAKE?

SKOLEELEVENE OM VINDKRAFT OG UTSIRAS FREMTID?



SIRABUER OM PROSESS, LANDSKAP OG ENERGI

To-tre møller er helt greit, så lenge det går ann å tilpasse de til både folk og natur.

Det er mye bedre enn olje!
Dessuten: alle vil bo med havutsikt, men vi kan ikke alle bygge i strandkanten. Men vi kan allikevel lett komme til havet og se utover det når man ønsker.

Det er fornybar energi som er viktigst. Jeg synes bærekraft er viktigere enn at man kan se vindmøllene.

Utsira må bestemme seg for hva det skal være: landskap eller energi?

Vi er glade i vindmøllene våre. De har fin graffiti, det er ingen støy og vi har hatt en fin dialog med Solvind.

Skal det være et pensjonistsamfunn eller et levende samfunn?

Det visuelle vil være en stor forstyrrelse og ødelegge Utsiras fortrinn som en perle med kystheier, uberørt natur, høy himmel og uforstyrret horisont.

Kraften vi produserer burde brukes lokalt!

"Sjelefred"

"Estetiske"

"Lilleputter"

Vi har masse hav og vind.

Flotte monumenter for grønn energi!

Vi kan godt ofre noe, men da må vi få en ordentlig gevinst tilbake.

"Vakre"

"Lego"

"Pene"!!



ANBEFALINGER

SAMARBEID OM EN HELHETLIG SAMFUNNS- OG STEDSUTVIKLING

LOKALE PREMISER

VISUALISERING

FORMIDLING AV POSITIVE OG NEGATIVE KONSEKVENSER

SETTE UTSIRA PÅ KARTET

EIERSKAP OG MEDVIRKNINGSMULIGHETER



BEATRICE ROSSEBØ
 ARKITEKT, STEDSUTVIKLER OG KREATIV ANSVARLIG

BYANTROPOLOGENE

+47 93477176
 BEATRICE@BYANTROPOLOGENE.NO



**TAKK FOR
 OPPMERKSOMHETEN!**

