



Kristiansand
kommune





Kristiansand
kommune

«Visjonen om trær»

Fra 1665 og fram i evigheten

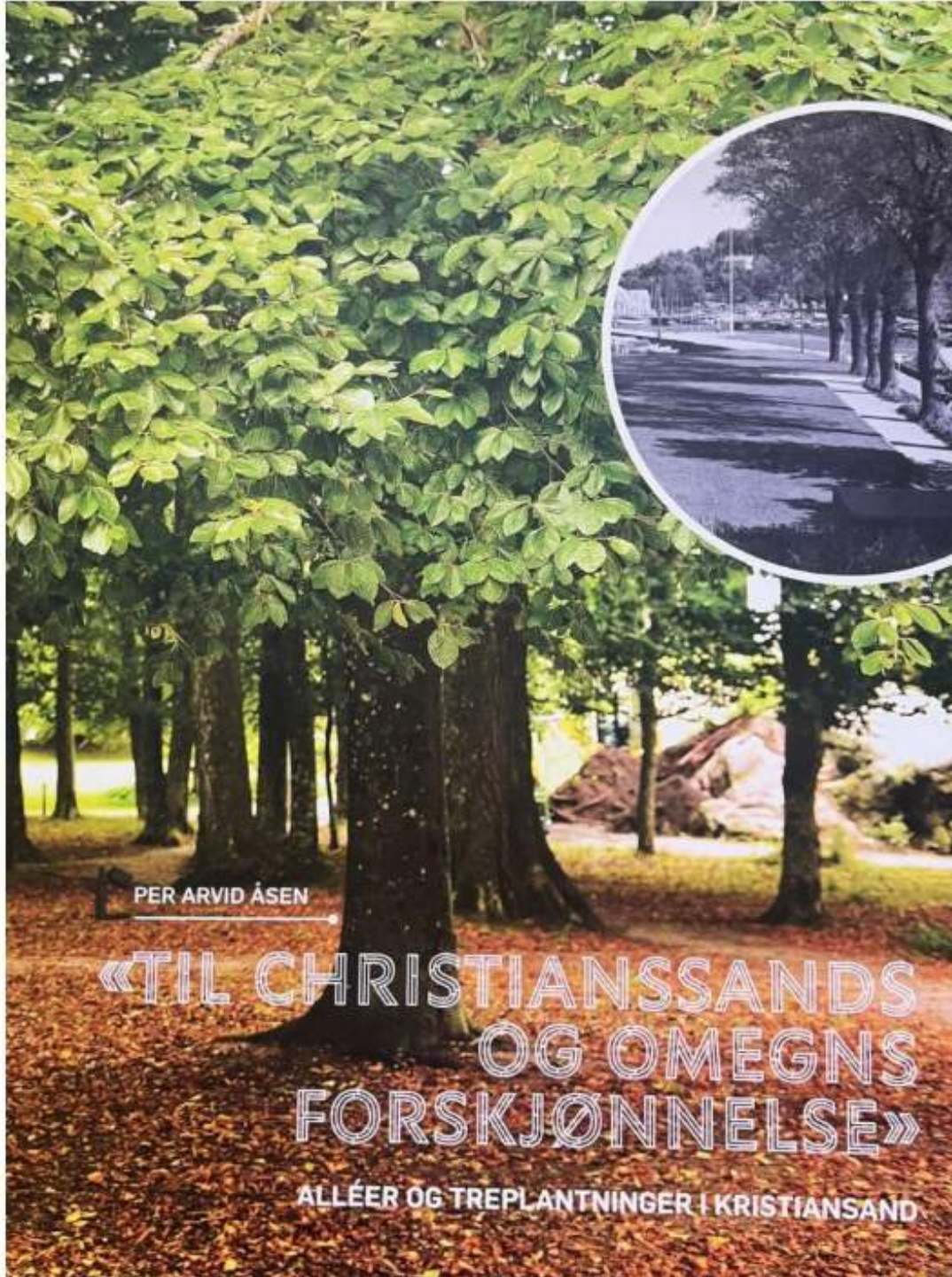

PER ARVID ÅSEN

«TIL CHRISTIANSANDS OG OMEGNS FORSKJØNNELSE»

ALLÉER OG TREPLANTNINGER I KRISTIANSAND



Kristiansand
kommune

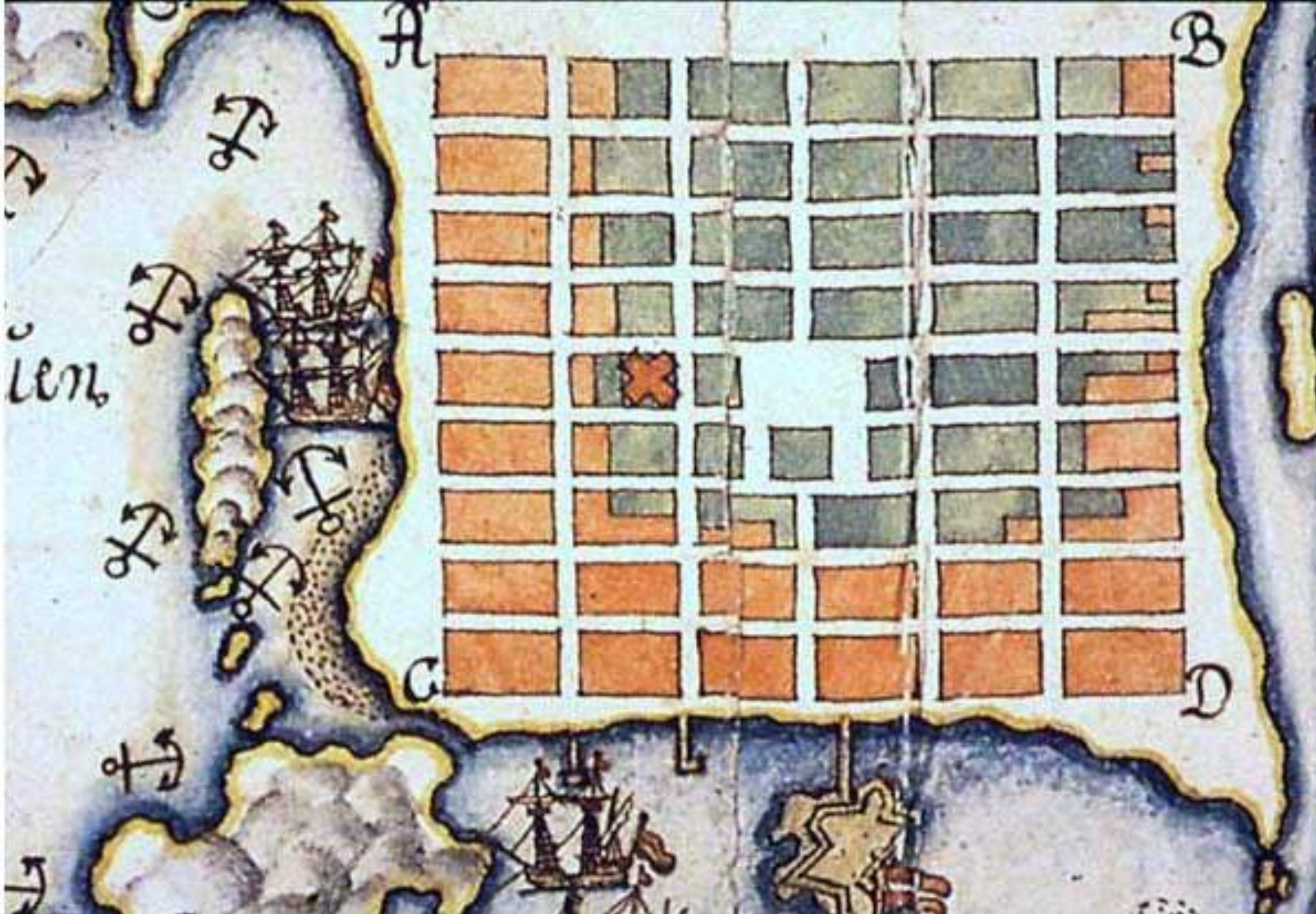

Toere-Daels-Elff

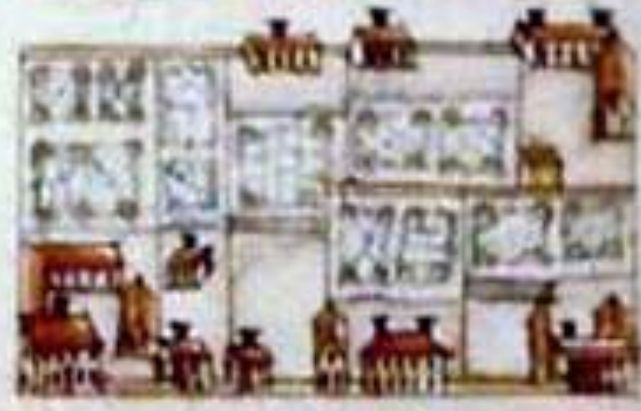
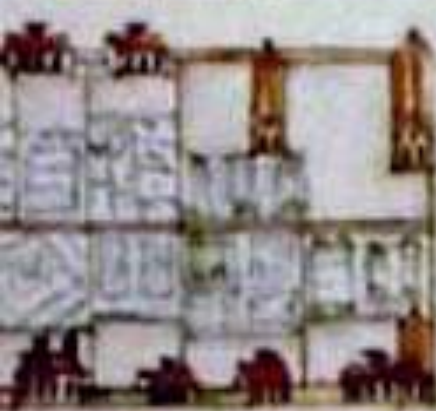





La famiglia

STATNETT TRAN

KRISTIANSAND MED LAHELLE

1:10000

1903

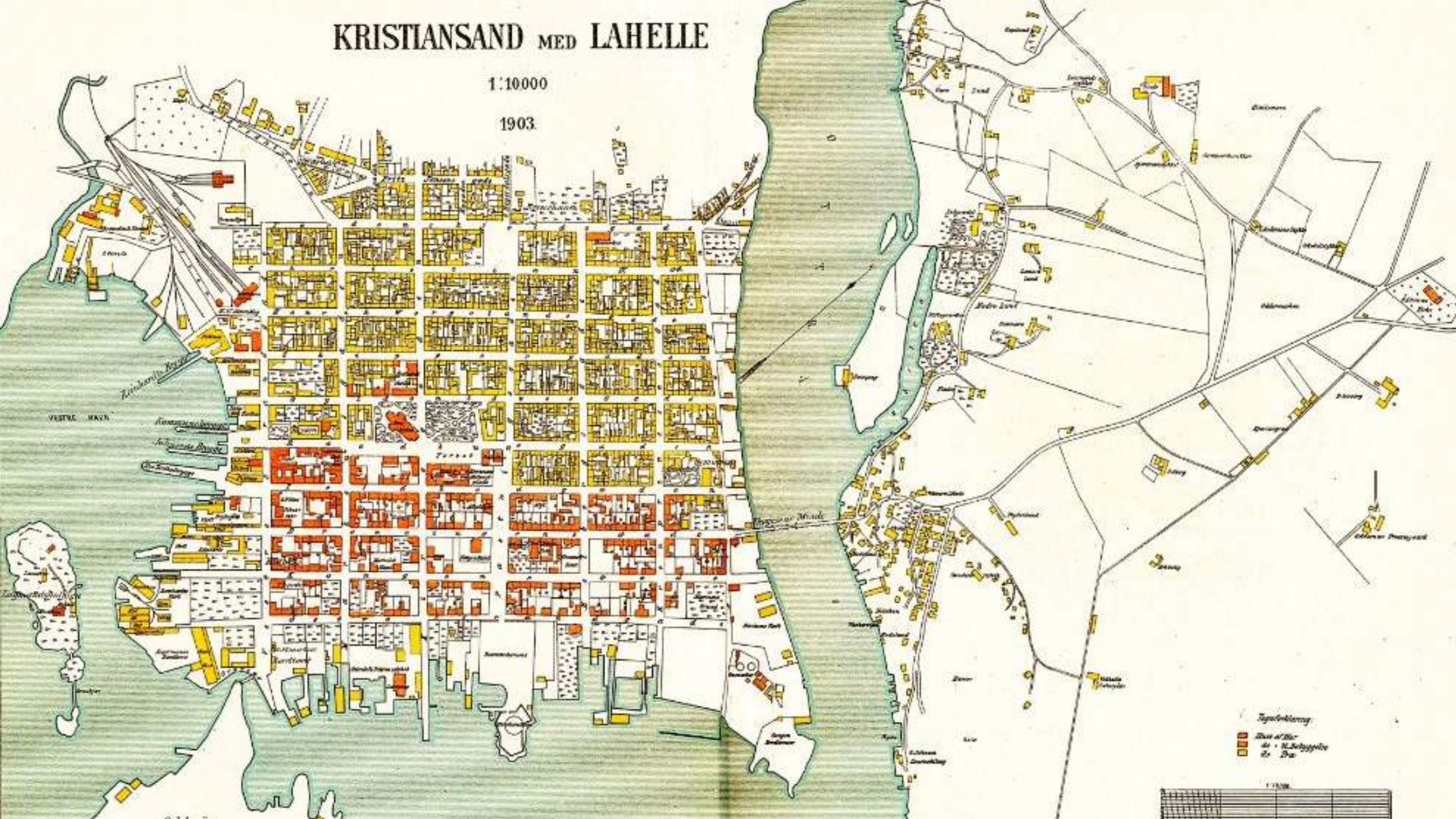

Tressegården

- Trofvegg Arkitektstudio
- Jobbhuset
- Jobbkoloni
- Folk Kommunikasjon















MONKI

HG!







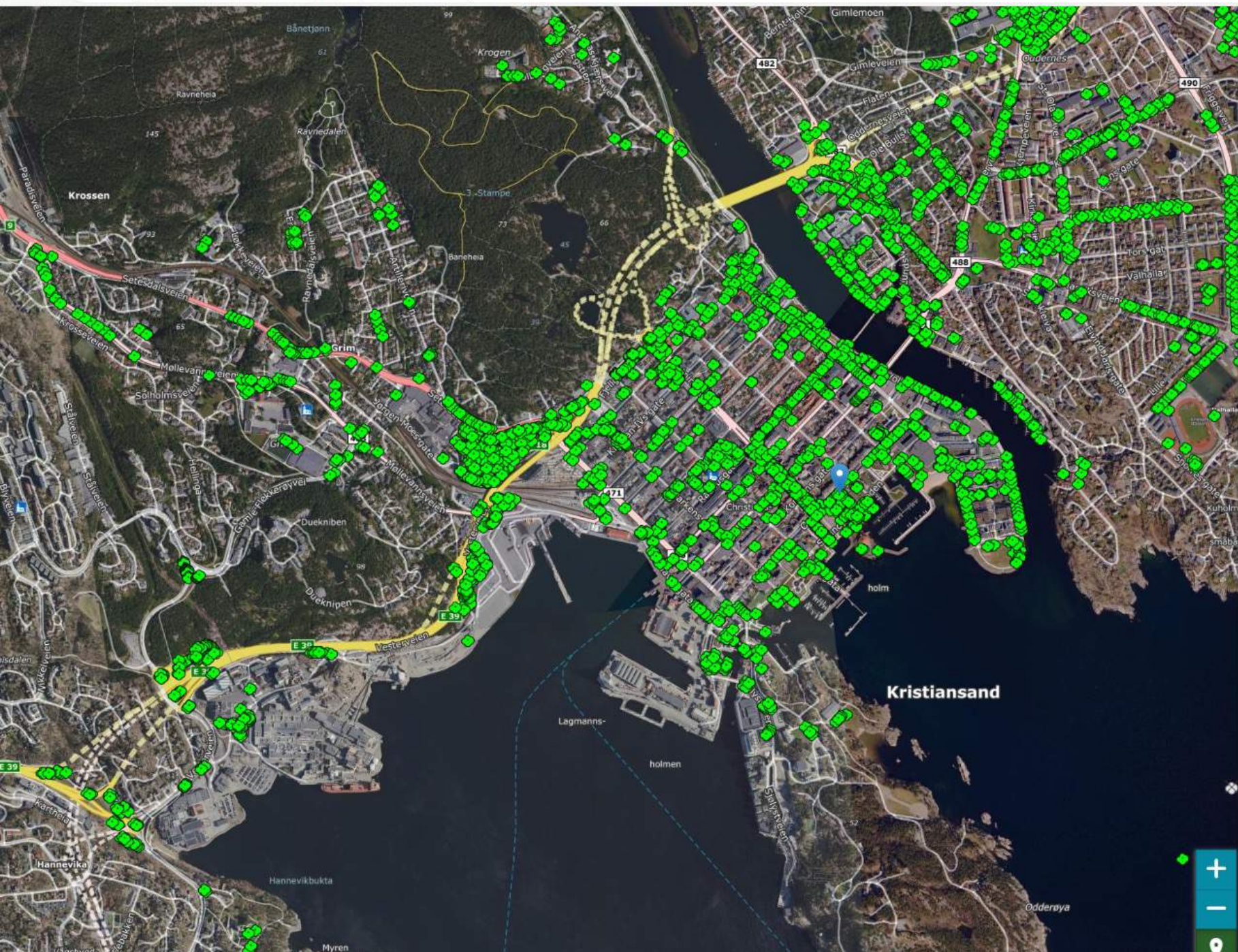

Treregistrering

Lat: 58.146 - Long: 8.002

Treregistrering

ID: 1048

Art:

Botanisk navn:

Alder:

Voksested:

Fase:

Kronefasong:

Kronebredde (m):

Høyde (m):

Tilvekst (m3):

Sykdom:

Skadedyr:

Råteskader:

Mekaniske svakheter:

Bardunering:

Tilstand:

Risikotre:

Estimert verdi (NOK):

Stammeomkrets (cm):

Treets funksjon:

Fjernet:

Arbotomlink:

Kommentar:

Datafangstdato: 2015.04.28

ID: 1229

Art:

Botanisk navn:

Alder:

Voksested:

Fase:

Kronefasong:

Bygg/grunn 07-521T - Alm Kristiansand kirkegård



Basisinformasjon

Adresse

Eiendom	40 - Tre registeret	Bygningsnr. (Matrikkel)	-
Bygg/grunn Id	07-521T	Gnr/Bnr/Fnr/Snr	-
Navn	Alm Kristiansand kirkegård	Adresse	Setesdalsveien
Byggkategori	Treregister	Postnr.	4616, KRISTIANSAND S
Bygningstype	-	Kommune	Kristiansand, Agder
Koststed	-	Region	Gravplasser
Forv.ansvarlig	-	Eier	-
Referanse	-		
Tekst			



0

Bydel	07 Grim-møllevannet -Dalane	Råteskade	Nei
Art:	Alm	Mekaniske svakheter	3
Botanisk navn	Ulmus ssp	Bardunering	Nei
Alder		Tilstand	4
Voksested	kristiansand kirkegård	Risikotre	Ja
Fase	Klimaks fase	Estimert verdi (NOK)	162 000

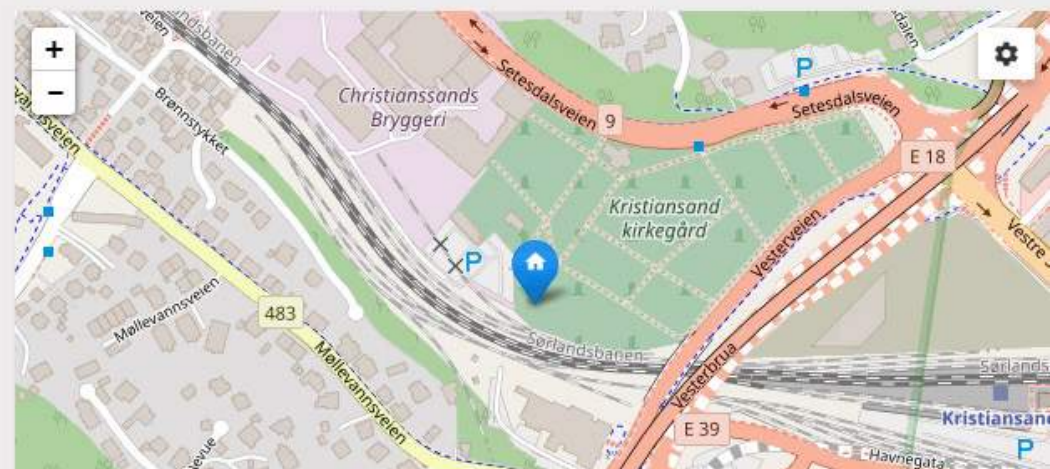

Kommuneplanens arealdel for Kristiansand 2023 -2034

Landskapsnorm for Kristiansand kommune

Krav til funksjoner og fysisk utforming av utearealer til lek, rekreasjon og idrett.
31.10.2023

Ny landskapsnorm for Kristiansand kommune er vedtatt. Den vil legges til grunn for planlegging og bygging av offentlig eide utearealer herunder parker, formålsbygg, torvområder, nærmiljøanlegg, utearealer til lek, rekreasjon og idrett.





Store gamle allétrær skal preger landskapet, det gir trivsel og skjønnhet, er svært viktige for det biologiske mangfoldet i byene – i tillegg til å fortelle en historie.

Ønsker dere alle en strålende dag!

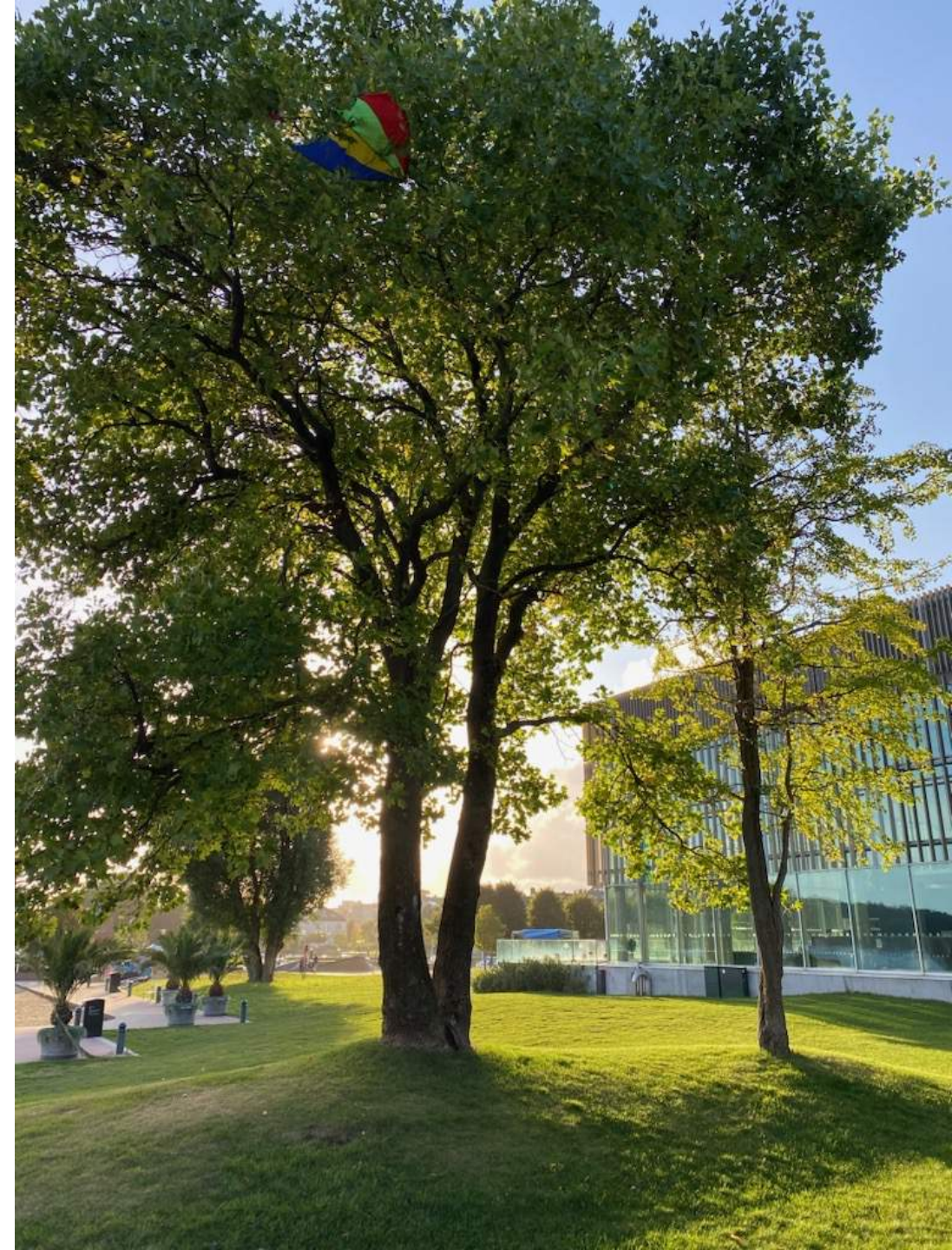



Kristiansand
kommune

Telefon 38 07 50 00
post@kristiansand.kommune.no
Kristiansand.kommune.no